



L'ECO della Bassa Bresciana

settimanale d'informazione



Anno XXX - N. 29 - 8 Ottobre 2011 - Aut. Trib. Brescia 19/4/82 N. 21 - 1 copia € 1, copia arretrata € 1,50 - Abb. annuo € 35 - Sped. Abb. Post. D.L. 353/2003 - 45% - Art. 1 comma 1 L. 46/2004 - DCB di BS Ed. "Il Castello" di M. Pasini & C. s.n.c. - 25018 Montichiari (Bs) Via C. Battisti, 88 - Tel. 030 964039 - info@ecodellabassa.it - Dir. Resp. Damiano Baronchelli - Stampa Tipolitografia Ciessegrafica - Montichiari (Bs)

Porcellum e Mattarellum

Due sistemi elettorali a confronto. Ecco come funzionano il "Porcellum" e il "Mattarellum". Il primo regola l'attuale legge elettorale, il secondo, se passasse il referendum, potrebbe sostituirlo.

Il Referendum sulla legge elettorale metterà gli elettori italiani di fronte ad una scelta molto importante: lasciare le cose come stanno oppure considerare la necessità di introdurre un meccanismo che garantisca maggiormente il metodo democratico.

Le due brevi sintesi che qui offriamo ai nostri lettori vogliono contribuire ad una scelta consapevole e responsabile.

Come funziona il Porcellum. Si tratta di un sistema proporzionale con liste bloccate. L'elettore cioè non può

esprimere preferenze e i candidati vengono eletti secondo l'ordine di presentazione in base ai seggi ottenuti dalla singola lista. Alla Camera sono previste soglie di sbarramento su base nazionale: il 10% del totale dei voti validi per le coalizioni e il 2% per le liste che ne fanno parte; il 4% per le liste che si presentano al di fuori di una coalizione. All'interno della coalizione partecipa alla ripartizione dei seggi anche la lista che abbia conquistato più voti tra quelle che non hanno conseguito il 2% dei voti. Alla coalizione di liste (o alla lista

non coalizzata) più votata, qualora non abbia già conseguito almeno 340 seggi, è attribuito un premio di maggioranza tale da farle raggiungere il numero di seggi in questione. Anche per il Senato è previsto un premio di maggioranza volto ad assicurare almeno il 55 per cento dei seggi regionali alla coalizione (o alla lista) che abbia ottenuto più voti.

Il meccanismo opera perciò su base regionale, con la conseguenza che può determinarsi una maggioranza diver-

(continua a pag. 2)

Le ultime di **BERTOLDO**

Ambientalisti a metà

In poco più di dieci anni, le Amministrazioni Rosa e Zanola hanno incassato oltre 50 milioni di euro dalle discariche. Ovviamente, ne ha beneficiato tutto il paese. Anche nel 2011, che pure è anno di magra, gli introiti per rifiuti previsti in bilancio ammontano a 1,7 milioni di euro. Com'è possibile che, a fronte di somme così cospicue, il sindaco non riesca a trovare 50mila euro per finanziare interamente lo studio d'impatto ambientale cumulativo proposto dal Comitato SOS Terra?

La signora Zanola crede davvero che questo progetto possa essere lo strumento decisivo per fermare ulteriori impianti di smaltimento rifiuti sul territorio montecolare, o non ci crede? Come va interpretato il 50% di compartecipazione comunale al finanziamento del progetto? Si tratta di un'iniziativa privata, sponsorizzata anche con soldi pubblici, o di un atto amministrativo pagato in parte con soldi privati? O, invece, si tratta semplicemente del prezzo che gli amministratori montecolaresi devono pagare per cercarsi nuovi sbocchi politici dopo l'espulsione dalla Lega Nord?

L'abilità del sindaco nell'usare l'ambientalismo come argomento di dialettica politica è senz'altro fuori del comune. Ma scelte e risultati dipingono un paesaggio radicalmente diverso da tutti i proclami fin qui sbandierati. D'altronde, di che ambientalismo possiamo parlare in un paese passato, in poco più di dieci anni, da 18mila a 23mila abitanti ed

avviato, a spron battuto, verso i 30mila?

A Vighizzolo, in dieci anni, quanti alberi ha piantato il Comune? E quanti monitoraggi dell'aria ha fatto? Quanti ne ha divulgati? Dov'è la strada dei cavaatori di cui si parla da tempi immemorabili? Come mai si arriva al punto che un gruppo di cittadini decide di pagare di tasca sua nuove analisi e nuove indagini?

Il paradosso è che adesso il Comitato SOS Terra dovrà pure ringraziare l'Amministrazione Comunale per aver aderito all'iniziativa. Se non siamo alla sindrome di Stoccolma poco ci manca. L'Amministrazione, nel frattempo, prosegue imperterrita sulla strada dell'ambientalismo intermittente capace di tenere insieme contestatori e gestori di discariche. Sul *Bresciaoggi* del 13 settembre, sotto il titolo "La Fassa Bortolo raddoppia il forno destinato ai rifiuti", si poteva leggere: *il sindaco rassicura i residenti, l'impatto ambientale è risibile*. Se lo dice, c'è da crederle.

Ma la contraddizione è evidente. Lo dice, infatti, avvalendosi dello studio d'impatto ambientale approvato dalla Regione, quando Lei stessa, insieme al Comitato, sta mettendo in discussione proprio le valutazioni tecniche del Pirellone, con quello studio dell'ing. Magro e della I.A.I.A. a cui chiede nuove indagini per nuovi criteri di valutazione ambientale. Come al solito, ambientalisti a corrente alternata, secondo le convenienze.

Bertoldo

Il TG3 annuncia il via alla discarica di Ecoeternit

Su un lato della pensilina adibita della fermata del pulman a Vighizzolo, località Maringoncello, è stato esposto un cartello, a firma Gianantonio Tosoni, dove vengono ribaditi alcuni concetti inerenti la questione discarica.

"28 SETTEMBRE TG3 ORE 19,30" EVVIVA !!!

Finalmente una buona notizia per le casse comunali. L'Assessore regionale al territorio (il leghista Belotti) comunica che il problema relativo allo smaltimento dell'amianto verrà risolto con 2 impianti. **UNO DI QUESTI E' A MONTICHIARI** (precisamente a Vighizzolo).

Impianto sicuro, ovviamen-

te, come altri operanti già. D'accordo c'è della puzza che ti ricorda il Valentini del periodo peggiore o, in certe ore, secondo la direzione del vento, quel gas che ti stringe la gola.

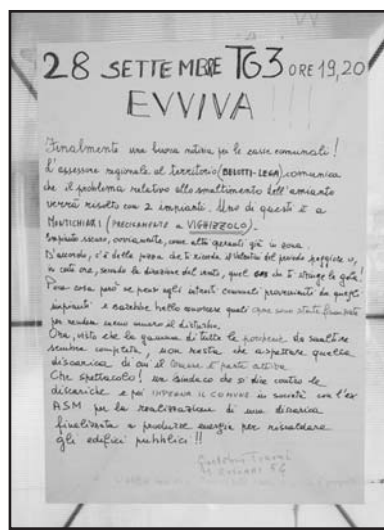

Il manifesto in loc. Maringoncello, pensilina fermata bus. (Foto Mor)

Poca cosa però se pensi agli introiti comunali provenienti da quegli impianti e sarebbe bello conoscere quali opere sono state finanziate per rendere meno amaro il disturbo. Ora, visto che la gamma di tutte le porcherie da smaltire sembra completata, non resta che aspettare quella discarica di cui il comune è parte attiva. Che spettacolo!!

Un Sindaco che si dice contro le discariche e poi impegna il Comune in società con l'ex Asm per la realizzazione di una discarica finalizzata a produrre energia per riscaldare gli edifici pubblici!!

Gianantonio Tosoni via S. Giovanni 54

EUROPEA IMMOBILIARE

MONTICHIARI (BS) - Piazza S. Maria, 1
Tel./Fax 030.9962606 - Cell. 334.5889444 - europeamontichiari@libero.it

www.newpoligroup.it



TAGLIO LASER
PRESSOPIEGATURA
LAVORAZIONI
PERSONALIZZATE
IN FERRO E INOX

Via Brescia 186/B 25018 MONTICHIARI (BS)
Tel. 0309962154 Fax 030 9962275

Ristorante *Maria*
nuova gestione

Menù pranzo prezzo fisso
10 EURO

Ristorante
Menù di carne € 14
Menù di pesce € 18

Chiuso giovedì sera

Via S. Martino della Battaglia, 107
Montichiari (BS)
Tel. 030.9960578 - 333.6808357



Viale Europa, 11
MONTICHIARI

Tel. 030.9650229

ott_leonardiad@virgilio.it

Mauri
di Sola Domenica
Orologeria Oreficeria
Gioielleria

COMPRO ORO USATO
PAGAMENTO IN CONTANTI

LABORATORIO IN PROPRIO
PER RIPARAZIONI

Montichiari - Via M. Libertà, 11
Tel. 030 962480

MARMI FALUBBA

di Ferrario Alan

ARTE FUNERARIA
MARMI PER EDILIZIA
RESTAURO MARMI
ANTICHI

Tel. 030 9650127
Via S. Martino della Battaglia, 9
MONTICHIARI

TRATTORIA SAPORI CON ANIMA

MENU' ALLA CARTA
specialità CARNE DI ANGUS ARGENTINA
ALLA BRACE
DOLCE ARGENTINO

Sono gradite le prenotazioni - Martedì chiuso
info@saporiconanima.it - Cell. 338.6956515
Via Bredazzane, 24 - MONTICHIARI - Tel. 030.9670892

**Loc. "Al Cantoncino"
di Montichiari****MACELLERIA
da Angelo**

BOVINO - SUINO - INSACCATI
PROFESSIONALITÀ AL TUO SERVIZIO
TEL. 030.961698

**PASTICCERIA - BAR - STUZZICHERIA
"Al Cantoncino"**

VENERDÌ: TRIPPA E PIZZA AL TAGLIO
SU PRENOTAZIONE I PIATTI SPECIALI DI BERTA
TEL. 338.1537285

IMPIANTI
ELETTRICI
CIVILI
E INDUSTRIALI
AUTOMAZIONE
CANCELLI
IMPIANTI
ANTENNE TV
IMPIANTI
ALLARMI

Soldi
snc

Via E. Fermi, 20 - 25013 Carpenedolo (Bs)
Tel. 030 969282 - Fax 030 9983215
P. IVA e Cod. Fisc. 01924070988
info@soldimpianti.it - www.soldimpianti.it

esoteric car
quality sound

Pioneer

ALPINE

vodafone

VASKI

Via O. Romero, 3/A - 25018 MONTICHIARI (BS)
Tel./Fax 030.9961821 - www.esoteric-car.it - esoteric@esoteric-car.it

HELP CASA

**ZANZARIERE
TENDE DA SOLE
SERRATURE - TAPPARELLE
VENEZIANE - CASSEFORTI**

Svuotiamo e puliamo appartamenti
solai - cantine - garage - uffici
Preventivi gratuiti - Si accettano permute
con quadri od oggetti antichi

Per urgenze telefonare al
336627734 - 3484900106
Montichiari via Ten. Pastelli, 19 - Tel. 030 9960849

Pubblico e privato

a cura di Giliolo Badilini

Il vero amore

Abbiamo trovato in posta il seguente testo, senza firma. È però tanto bello e poetico che ci è sembrato giusto pubblicarlo, anche se anonimo. Il titolo è nostro. (G.B.)

Era una mattinata movimentata, quando un anziano gentiluomo di un'ottantina di anni arrivò per farsi rimuovere dei punti da una ferita al pollice.

Disse che aveva molta fretta perché aveva un appuntamento alle 9:00.

Rilevai la pressione e lo feci sedere, sapendo che sarebbe passata oltre un'ora prima che qualcuno potesse vederlo.

Lo vedevo guardare continuamente il suo orologio e decisi, dal momento che non avevo impegni con altri pazienti, che mi sarei occupato io della ferita.

Ad un primo esame, la ferita sembrava guarita; andai a prendere gli strumenti necessari per rimuovere la sutura e rimedicargli la ferita.

Mentre mi prendevo cura di lui, gli chiesi se per caso avesse un altro appuntamento medico, dato che aveva tanta fretta.

L'anziano signore mi rispose che doveva andare alla casa

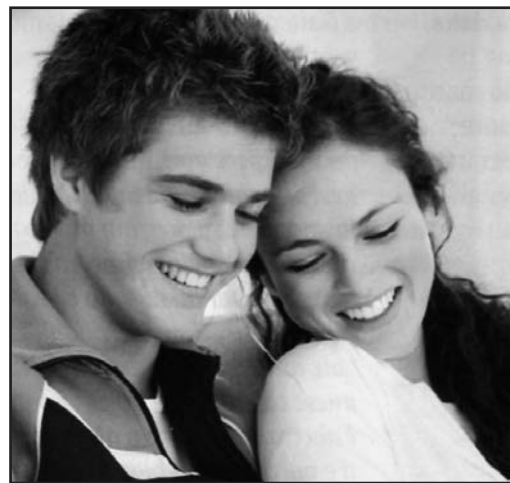

ancora perfettamente chi è lei».

Dovetti trattenere le lacrime... Avevo la pelle d'oca e pensai: «Questo è il genere di amore che voglio nella mia vita».

Il vero amore non è né fisico né romantico. Il vero amore è l'accettazione di tutto ciò che è, è stato, sarà e non sarà.

Le persone più felici non sono necessariamente coloro che hanno il meglio di tutto, ma coloro che traggono il meglio da ciò che hanno.

Spero condividerai questo messaggio con qualcuno cui vuoi bene; io l'ho appena fatto.

La vita non è una questione di come sopravvivere alla tempesta, ma di come danzare nella pioggia.

Sii più gentile del necessario, perché ciascuna delle persone che incontri sta combattendo qualche sorta di battaglia.

di cura per far colazione con sua moglie.

Mi informai della sua salute e lui mi raccontò che era affetta da tempo dall'Alzheimer.

Gli chiesi se per caso la moglie si preoccupasse nel caso facesse un po' tardi.

Lui mi rispose che lei non lo riconosceva più da 5 anni.

Ne fui sorpreso, e gli chiesi: «E va ancora ogni mattina a trovarla anche se non sa chi è lei?»

L'uomo sorrise e mi batté la mano sulla spalla dicendo: «Lei non sa chi sono, ma io so

ADPB sezione di Montichiari- Nizzola Fernanda**"Dolce serata"
concerto di musiche da film**

Gardaforum venerdì 28 ottobre ore 20,30

L'Associazione diabetici, sezione Fernanda Nizzola di Montichiari, in collaborazione con l'Ambulatorio di Diabetologia e malattie metaboliche dell'U.O. di

Medicina generale del P.O. di Montichiari presenta una "Dolce serata", concerto di musiche da film. Al pianoforte M° Massimiliano Giovanardi, che accompagnerà il soprano

Serena Aprile con alla tromba Matteo Beschi.

La serata in musica si terrà venerdì 28 ottobre, alle ore 20,30, presso l'Auditorium Gardaforum in via Trieste 62 a Montichiari, grazie all'ospitalità della Bcc del Garda e di Garda Vita; l'ingresso è libero.



**Avete vecchi filmati in cassetta
che volete convertire in DVD?**

**Riversiamo i vostri filmati
da VHS, VHS-C, MiniDv in DVD**

Per qualsiasi informazione, anche da eventuali formati diversi: Mino Amidei, tel. 3495781963

SE VOLETE LEGGERE
I NUMERI ARRETRATI
DELL'ECO DAL 2008, cliccate
www.ecodellabassa.it

PER SPEDIRE MESSAGGI
info@ecodellabassa.it
tel. 335 6551349

CENTRO DI IGIENE ORALE E PREVENZIONE
Studio associato

**Ghiorso Dott. Omar
Dolci Dott. Diego**

Via S. Giovanni, n. 58
25018 Montichiari (Bs)
Tel. e Fax 030.96.21.68

Regalati un sorriso!

**TABACCHERIA
VISCONTI**

GIORNALI - RIVISTE
VALORI BOLLATI - LOTTO

**ARTICOLI
DA REGALO**

Via A. Mazzoldi, 1
MONTICHIARI

"Porcellum e Mattarellum"

(segue da pag. 1)

sa da quella formatasi alla Camera. Anche le soglie di sbarramento operano su base regionale: 20 per cento per la coalizione che abbia al suo interno almeno una lista che abbia raggiunto il 3%; 8% per le singole liste; 8% per le liste che fanno parte di coalizioni che non hanno raggiunto il 20%. All'interno delle coalizioni partecipano al riparto dei seggi le liste che abbiano ottenuto almeno il 3%.

Come funziona il Matta-

rellum. E' un sistema misto, che alla Camera prevede l'elezione del 75% dei deputati con collegi uninominali e il 25% con sistema proporzionale. Per la parte maggioritaria viene eletto il candidato che ottiene più voti. Nel proporzionale, dove non si esprime la preferenza, accedono alla suddivisione dei seggi le liste che hanno raggiunto la soglia di sbarramento del 4%. Prima della ripartizione occorre però applicare il meccanismo dello scorporo, per cui alla lista vengono sottratti i voti ottenuti dal candidato ad essa collegato che ha vinto nel collegio. Al Senato i tre quar-

ti dei seggi vengono assegnati col sistema maggioritario, in collegi uninominali, a maggioranza semplice e a turno unico. Per il restante quarto dei seggi, si applica il metodo proporzionale ai gruppi di candidati collegati, all'interno dei quali vengono eletti i candidati sconfitti nell'uninomiale meglio piazzati, una volta verificato il numero di posti spettanti in base ai voti ottenuti e applicato lo scorporo. Anche con il Mattarellum è accaduto che si siano formate maggioranze diverse nei due rami del Parlamento, accadde proprio la prima volta che fu applicato nel 1994.

Pensionati della CISL in festa il 12 ottobre

L'appuntamento aperto a tutti presso Corte Francesco a Montichiari

Toccherà i tredici anni l'annuale incontro dei Pensionati CISL della zona Montichiari-Ghedi, aperta a simpatizzanti e familiari, per trascorrere insieme una giornata di socializzazione e per riflettere anche sulla quotidianità, non sempre serena, viste le difficoltà economiche in atto. Un importante appuntamento, che non vuole essere solo il ritrovarsi a discorrere del passato, ma prospettare anche un futuro, per il quale il Sindacato dei Pensionati Cisl è impegnato per la tutela delle persone più deboli. Così come in passato si sono adoperati tanti anziani e pensionati, così come oggi sono nel volontariato.

"Un passato, sottolineano gli organizzatori, che non può e non deve essere dimenticato in questo anno in cui si celebrano i "150 Anni dell'Unità d'Italia". Un insieme di avvenimenti, in particolare negli ultimi anni del dopo guerra, che hanno visto gli anziani ed i pensionati a costruire un paese libero e democratico, raggiungendo un progresso e delle tutele che vanno salvaguardate, anche in un periodo di difficoltà come l'attuale.

Organizzato dalla Lega di Ghedi, che segue l'aspetto organizzativo, l'iniziativa è proposta dalla zona e vede coinvolti i paesi di Acquafredda, Calcinato, Calvisano, Carpenedolo, Fiesse, Gambara, Gotto-



L'ingresso del Ristorante Corte Francesco.

lengo, Isorella, Montichiari, Remedello e Visano.

L'appuntamento è per mercoledì 12 ottobre, presso il ristorante "Corte Francesco", sulla strada Montichiari - Lonato. L'accogliente e rinomato locale, con una cornice di splendidi giardini, un gemellaggio che si ripete con la Cisl Pensionati da vari anni.

La giornata inizierà alle 10,30 con la S. Messa, celebrata dall'Abate di Montichiari, poi saluto della Segreteria bresciana della Fnp-Cisl, quindi il sempre apprezzato pranzo, poi il pomeriggio danzante e gli omaggi di circostanza. Per quanti interessati a trascorrere una giornata diversa in compagnia e serenità, è obbligatorio dare l'adesione entro il 5 ottobre. La quota di adesione è fissata in euro 27,00,

la prenotazione è obbligatoria presso i recapiti e sedi dei paesi interessati o presso i responsabili locali della Fnp-Cisl, presenti in ogni paese.

Per Montichiari rivolgersi alla sede Cisl in Via A. Mazzoldi 3, locali appena rinnovati, il Martedì dalle ore 14,30 alle 17,00 il Mercoledì e Venerdì dalle ore 9,00 alle 12,00 tel. 030/9961109, oppure Dino Ferronato 030/9650168, Alda Oldofredi 030/964973. Informazioni al 030/96 98 558.

Treccani
ceramiche

Pavimenti, rivestimenti, caminetti, stufe, idromassaggio, accessori bagno

Via Brescia, 186/G - 25018 Montichiari (BS)
Tel. 030.964412-030.9650715 - Fax 030.9650715

Associazione Culturale "Aldo Moro" "Castenedolo... Incontra"

Venerdì 14 ottobre 2011 ore 20,45

"IL MEMORIALE DELLA REPUBBLICA"

(Einaudi)

Intervengono:

Miguel **GOTOR**
Autore del Volume

Sen. Giuseppe **PISANU**
Presidente Commissione parlamentare antimafia

Roberto **ARLATI**
già Ufficiale dei Carabinieri Nucleo antiterrorismo

Prof. Massimo **CACCIARI**

Sen. Marco **FOLLINI**

On. Paolo **CORSINI**

Dott. Giovanni **MINOLI**
Direttore "Rai Storia"



Macelleria • Gastronomia
Salumi • Formaggi
Frutta • Verdura • Pane



Carni Certificate Chianine



Via Tre Innocenti, 24/A - 25010 Montichiari (BS)
Tel. 030 9650417 - Fax 030 9652551

metti la tecnica in campo

moreni

MACCHINE AGRICOLE
via E. Montale, 35
25018 Montichiari (BS)
Tel. 030 9960215 Fax 030 9961299
www.moreni.it e-mail: moreni@moreni.it

ONORANZE FUNEBRI
Dino Coffani
 MONTICHIARI - CALCINATO

 Diurno e notturno
 Tel. **030 961797**
 disbrigo pratiche
 gratuito
 servizio completo
 in tutte le
 città e province



Antonietta Tisi
 n. 17-01-1928 m. 29-09-2011



Cav. Angelo Ivan Orsini
 n. 17-09-1949 m. 29-09-2011



Giusi Pennacchio ved. Trincia
 1° anniversario
I nipoti la ricordano con immutato affetto.

Al
garden shop
pasini
 di Andrea Pasini

dal 6 al 31 ottobre
MOSTRA DELLE
ORCHIDEE

Festeggia con noi!!!
 1981-2011 - 30° ANNIVERSARIO!!!
 Per tutta la durata della mostra
 sconto del 30% su ogni varietà
 di orchidea!!!

Servizio faxiflora... Fiori in tutto il mondo
 al GARDEN SHOP PASINI di Andrea Pasini
 Via Mantova, 210 - Montichiari
 tel. 030.964032 - fax 030.9962509



Dolores Lanfranchi ved. Colussi
 n. 28-12-1925 m. 28-09-2011



Bruno Colussi
 26° anniversario

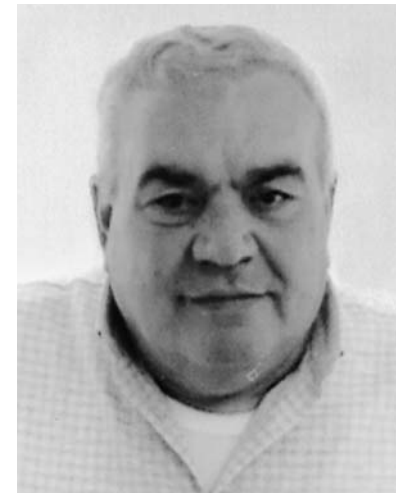

Giuseppe Dell'Aglio
 1° anniversario



Giovanna Volpi in Baratti
 1° anniversario

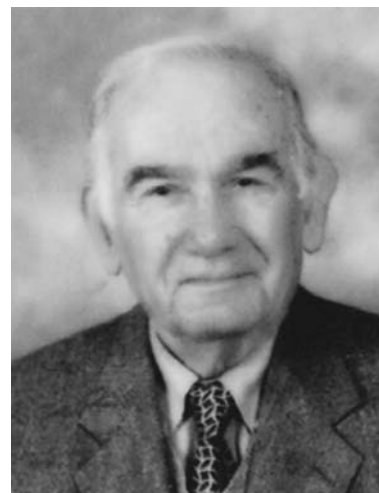

Karaguezian Minas
 1° anniversario



Sergio Missidenti
 8° anniversario

Il miglior Mutuo? Quello giusto per te!

Con i mutui BCC del Garda la tranquillità è di casa



Mutuo Tasso Fisso SENZA PENSIERI
 Il tasso del mutuo viene determinato all'atto della stipula e sarà quello per tutta la durata. Avrete la tranquillità sulla certezza del tasso d'interesse.



Mutuo Tasso Variabile SENZA FLOOR
 Il floor predeterminato dalla Banca, non permette, nel caso di mutui a tasso variabile, di scendere sotto un certo limite. Un mutuo "senza floor" abbatte questa limitazione, sfruttando pienamente le variazioni verso il basso del tasso di riferimento.



Mutuo Tasso Variabile CON CAP
 I mutui con CAP sono mutui a tasso variabile, con una garanzia in più: il tasso d'interesse non potrà superare la soglia massima (CAP) predeterminata all'atto di stipula, pur continuando a sfruttare i vantaggi del tasso variabile.

Risparmia fino al 50% sulle spese di istruttoria se la tua casa è in classe energetica "A" (-50%) o "B" (-30%).

BCC CREDITO COOPERATIVO
BCC DEL GARDA
www.bccgarda.it

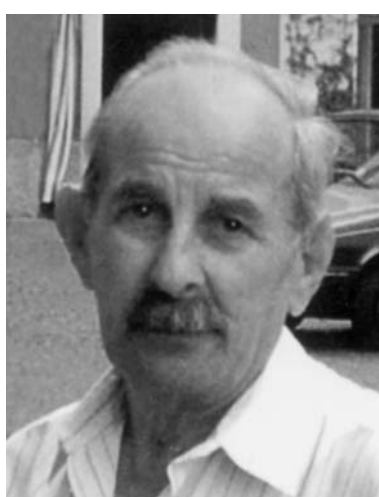

Severo Picco
 11° anniversario



Paola Oneda ved. Guarisco
 4° anniversario

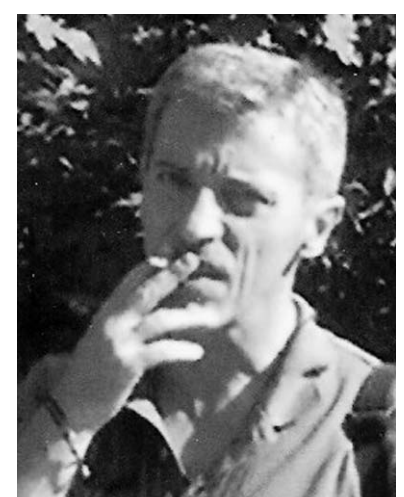

Dott. Roberto Pancaldi
 1° anniversario

www.newpoligroup.it

SERRAMENTI IN ALLUMINIO QUALITA' PER LA TUA CASA

DETRAZIONE FISCALE 55% COMPRENSIVO DI SERVIZIO PRESENTAZIONE PRATICA
 PRONTO INTEVENTO 24 ORE PER MANUTENZIONI
 SOSTITUZIONE PERSIANE ALLUMINIO TINTA LEGNO 20 GG

CERTIFICAZIONE S.O.A. - CE - RISPARMIO ENERGETICO
 Via Brescia 186/B 25018 MONTICHIARI (BS) ITALY Tel. 0039 0309962154 Fax 0039 030 9962275



MAGRI MAURO

PESCHERIA

Dettaglio e Ingrosso
ARRIVI GIORNALIERIVia A. Mazzoldi
Tel. 030.9961829IL VENERDÌ MATTINA
PRESENTE AL CENTRO FIERA

*Atelier
Della
Casa*

Creazioni
- Tende
- Tendaggi
- Coprilletto
- Complementi d'arredo
- Tende da sole
- Veneziane

Via Felice Cavallotti, 46
25018 - Montichiari - Bs
Tel / Fax 030 964065

ARGOMME

di Rubes Andrea, Nicola & C.

- PNEUMATICI DI TUTTE LE MARCHE
 - VENDITA CERCHI IN LEGA
 - CONVENZIONE CON SOCIETÀ ARVAL - LEASYS
- Tel./Fax 030 961629
www.gommistaargomme.com
E-mail: argomme@tin.it
Via Brescia, 134 H
MONTICHIARI

CIPRIA & CANDORPROFUMERIA
BIGIOTTERIA
TABACCHI
LOTTOViale Europa
Tel. 030.9960765**STUDIO DENTISTICO**

Dott. CICALÈ PALMERINO

Via C. Battisti, 106
MONTICHIARI
Tel. 030.961626

www.studiodentista.it

- CONSERVATIVA
 - IMPLANTOLOGIA
 - ORTODONZIA
 - PROTESICA fissa e mobile
- PREZZI CONCORRENZIALI
PAGAMENTI PERSONALIZZATI
- Aut. San. N. 142 del 30-7-1997

*Macelleria
Equina*

MAGGI ALMO

MACELLAZIONE E
LAVORAZIONE IN PROPRIO
DI CAVALLI E PULEDRI
NOSTRANI

MONTICHIARI (BS)
Via Felice Cavallotti, 8
Tel. 030.961043

**Kick boxing and ju jitsu school in memory of Fabio Fontanella:
nuovamente insieme per un nuovo entusiasmante anno sportivo**

Come ogni anno, nel mese di settembre, con l'inizio delle scuole riprendono anche le attività della KICK BOXING AND JU JITSU SCHOOL FONTANELLA.

I corsi permettono di apprendere e praticare il JU JITSU, l'antica arte marziale dei Samurai giapponesi e le più moderne discipline degli sport da combattimento derivanti dalla Kick Boxing quali il Semi Contact, Light Contact, Kick Light, Kick Jitsu, MMA, Shoot Boxe.

Le lezioni sono tenute da Maestri e Istruttori tesserati e riconosciuti dalla Federazione Italiana di Kick Boxing che, con passione ed entusiasmo, seguono e motivano i propri atleti, grandi e piccini, portando avan-



La School Fontanella.

ti il nome e lo spirito sportivo e combattivo del nostro caro Maestro Fabio Fontanella.

Come vuole la tradizione, i nostri corsi li trovate a Montichiari presso la palestra delle scuole elementari, per i bambini dalle 18.30 alle 19.30 con l'istruttore Simone Costa e per gli

adulti dalle 19.00 alle 20.00 con l'istruttrice De Monte Alessandra e dalle 20.00 alle 21.00 con l'istruttore Boselli Paolo. Ci trovate anche a Desenzano del Garda, Carpenedolo, Ponti sul Minicio e Peschiera. Per maggiori informazioni in merito è possibile contattare Alessandra De Monte al 339-3190141.

Paola Lanfranchi

MACELLERIA

MORATTI

Carni scelte
di PRIMA QUALITÀ
BOVINE-EQUINE
SUINE e POLLAME
Servizio dettaglio
ed ingrosso
MACELLAZIONE PROPRIA

MONTICHIARI (BS)
Via F. Cavallotti, 50
Tel. 030.962044

**La bicicletтата
del Centro Diurno**

Il bel tempo ha accompagnato i circa sessanta ciclisti alla bicicletтата che si svolge ogni anno, organizzata dal centro Diurno di Montichiari in collaborazione con il centro S. Filippo e Marcolini.

Particolarmente apprezzata la

sosta al "Caseificio di una volta" dei fratelli Franceschini. Il pranzo, presso il circolo di Bredazzane, ha completato una giornata vissuta all'insegna dell'amicizia, dello sport e, perché no, della buona cucina.

DM



I volontari del Centro Diurno.

(Foto Mor)

Briciole di bontà:
Don Luigi Lussignoli**TROVA IL TEMPO**Trova il tempo di lavorare:
è il prezzo del successo.Trova il tempo di riflettere:
è la fonte della forza.Trova il tempo di giocare:
è il segreto della giovinezza.Trova il tempo di leggere:
è la base del sapere.Trova il tempo di essere gentile:
è la strada della felicità.Trova il tempo di sognare:
è il sentiero che porta alle stelle.Trova il tempo d'amare:
è la vera gioia di vivere.Trova il tempo di essere felice:
è la musica dell'anima**MONTICHIARI SERRAMENTI**SERRAMENTI
IN ALLUMINIO
E PVC
ZANZARIERESconto fiscale 55%
spese sostenute per
risparmio energeticoVia C. Battisti, 23
MONTICHIARI
Tel./Fax 030.9651751**TRONY**

MONTICHIARI

di fronte Centro Fiera
Lunedì aperto tutto il giorno
Tel. 030.961108

Rodella

STUDIO E
PROGETTAZIONE
D'INTERNI
ESPOSIZIONE ARREDI
DELLE MIGLIORI MARCHENUOVO NEGOZIO in via Brescia, 120 a Montichiari
TEL. 030.961293 - FAX 030.9961813**RUOTE PER TRATTORI
BAZZOLI ERNESTO**BAZZOLI ERNESTO & C. s.n.c. - Via Erculiani, 140
25018 Novagli di Montichiari (BS)
Tel. 030.964517 - Fax 030.9981748
www.bazzoli.net**IMPIANTI ELETTRICI
IMPIANTI ALLARME
IMPIANTI
TV DIGITALE
AUTOMAZIONE
CANCELLI
CHERUBINI
MASSIMO**Via D'Aragona, 14
Borgosotto di Montichiari
Tel. 333.1048887**EUROPEA
IMMOBILIARE**Vendi, affitti
cerchi casa?Montichiari - Piazza S. Maria, 1
Tel./Fax 030.9962606 - Cell. 334.5889444
europeamontichiari@libero.it**DAPS**CASA
NICOLIRestaurant - Pizza
Cocktail - MusicVia Mantova, 180 - 25018 Montichiari (BS)
Fax 030.9658307 - www.dapsdinnerdrink.com**MACELLERIE RIUNITE
SCALMANA**CARNI
BOVINE
EQUINEVia Tito Speri, 1
Tel. 030.964521IL VENERDÌ MATTINA
ANCHE AL CENTRO FIERA

Io comunista e Martinazzoli...

Scherzoso e amabile botta-risposta fra il comunista avv. Tosoni e il democristiano Martinazzoli

Sul *Giornale di Brescia* del 4 gennaio 2007 fu pubblicata una simpatica e scherzosa provocazione del monteclarense avv. Tosoni al sen. Martinazzoli.

L'acuto parlamentare bresciano, appena scomparso, non fece mancare una sua bella e umanissima risposta personale che ora Tosoni ci trasmette. Pubblichiamo volentieri parte dei due testi, civile testimonianza di due uomini -oggi rari- che da poli opposti della politica si rispettavano e apprezzavano con sincerità. C'era infatti un comune denominatore fra loro: i solidi studi umanistici di una volta e l'onestà intellettuale.

LA LETTERA DI TOSONI (stralci)

Non è un confronto: la diversa statura non solo fisica, non lo consente. Uno e sessanta con le scarpe io, 1,90 senza scarpe lui. Segretario di partito lui; segretario di partito io e qui faccio le proporzioni di cui sopra.

Vedete: la tessera e il giuramento, qui sta la differenza. Lui ha Dio o, se volete, Gesù e la religione, io ho Marx o meglio la religione marxista. Sono curioso di conoscere perché

Martinazzoli è divenuto democristiano perché, d.c. o marxista, non si nasce ma si diventa.

Gnosce te ipsum, io cerco di conoscere me stesso, ma se non conosco gli altri come faccio a conoscere me stesso. Perciò sono curioso di sapere, caro Martinazzoli, per quale folgorazione sei diventato democristiano: E ho fretta, perché mi avvicino al secolo...

E torniamo alle differenze fra me e Martinazzoli. Io piccolo Togliatti: sì perché a vent'anni dirigevo un partito comunista. Si chiamava partito comunista Eritreo... Lui Ministro segretario d.c. e, dopo il funerale della d.c., del partito popolare. Insomma pur sempre segretari di due partiti importanti...

Ma la riflessione che intendo fare è perché lui è diventato democristiano e io comunista. Lui va dicendo che è diventato d.c. non perché glielo ha detto il parroco di Orzinuovi, e io allo stesso modo non perché me lo ha detto Togliatti o Stalin; chi me lo ha fatto fare...

Ma perché divenni comunista e Martinazzoli d.c.? Perché lui è un credente e io no. Non basta. Forse ero ancora credente quando finii il liceo e leggevo Marx...

E pensare che volevo andare prete, perché i Salesiani mi avevano dato pane e tanto latino...

Ma, caro Martinazzoli, se non mi dirai perché sei diventato d.c., nemmeno io dirò perché sono divenuto comunista.

Aspetto la Tua risposta.
Brescia, 4-1-07

Avv.to Osvaldo Tosoni

LA RISPOSTA DI MARTINAZZOLI (integrale)

Caro Tosoni, leggendo dal giornale della tua mamma, dell'epigrafe leopardiana, dell'Abate Quaranta, non mi sono soltanto commosso, ma ho capito perché sono così riluttante a risponderti sulle ragioni della mia avventura politica.

Il fatto è che quanto più mi inoltro sulla strada spoglia della vecchiaia, tanto più capisco come siano poche le cose che contano, allontanandomi da interessi e passioni che hanno contato sulla mia vita.

Quando si naviga a lungo nel mare dell'esistenza, "terre e città" rimangono indicate. Così insegna, con ragione Seneca a Lucilio.

E dunque, abbi pazienza. Una volta o l'altra ti dirò perché sono stato democristiano. Ma sarei tentato di risponderti esattamente così: perché mi commuovo se leggo le belle parole dedicate dall'avvocato Osvaldo Tosoni alla memoria della sua mamma, al ricordo dell'Abate Quaranta, a due versi memorabili di Giacomo Leopardi.

Con viva cordialità.

Brescia, 24-1-07

Mino Martinazzoli

A cura del Club Italia 500

Raduno delle "vecchie" 500 a Montichiari

Appassionati provenienti da diverse località. Al Daps la festa finale

L'ho definito, come raduno, 500 SPIEDO MUSIC DAY. Si sono ritrovati nel piazzale del Centro Fiera di Montichiari 128 autovetture che rappresentavano le varie epoche della mitica 500.

Un raduno organizzato dal Club Nazionale in collaborazione con l'officina Liberato di Montichiari, che per la seconda volta ha fatto tappa nella nostra cittadina. Il raduno al Centro Fiera per gli accreditati serviti per stabilire le varie premiazioni; il classico giro del lago di Garda per poi fare ritorno a Montichiari.

L'idea vincente di scegliere il ristorante Daps, fornito di sale e spazi necessari per la manifestazione, per il pranzo, le premiazioni e uno scambio di opinioni.

Lo spiedo, preparato con abilità dal signor Romeo Conti, è stato molto apprezzato dai circa 200 commensali. Pranzo completata poi da altre specialità della cucina.

Soddisfazione da parte degli organizzatori che hanno ricevuto i complimenti dai molti appassionati di questo club, espressione del simbolo italiano dell'automobile.



La famiglia Liberato che ha organizzato la manifestazione.

(Foto Mor)

Gli Alpini per l'Unicef

Puntuali, come ogni anno, gli Alpini di Montichiari collaborano alla raccolta fondi per l'Unicef. Sono state messe in vendita numerose orchidee, la pianta della vita, per la raccolta di contributi per finanziare i sette interventi salvavita dell'ACSD.

In concreto si tratta di una azione capillare e integrata per

arrivare fino ai villaggi più remoti e garantire alle popolazioni locali alimenti terapeutici, vaccini, zanzariere, sali reidratanti, assistenza alla gravidanza e al parto oltre che interventi di educazione sanitaria e nutrizionale. Un sistema collaudato per dare a tutti i bambini il diritto di nascere e crescere sani.

Bar Zona 6 cuore napotetano

Il Bar Zona 6, con la nuova gestione, propone una serie di iniziative per farsi conoscere e per offrire alla clientela un servizio completo. Dalla colazione del mattino, con la tessera per il buono finale, alla possibilità di assistere alle partite di calcio sia nella saletta che nella zona bar.

Quando gioca il Napoli il tifo

si fa molto intenso ed il calore unito all'entusiasmo coinvolge tutti i clienti.

La direzione fa sapere che vengono trasmesse tutte le partite di campionato e quindi anche altre tifoserie possono trovare ospitalità in questa nuova proposta di svago con prodotti culinari dalle mille piadine alle birre di marca, per i veri intenditori.

PANDA 2

CASTIGLIONE-MONTICHIARI

FIAT - ALFA ROMEO - LANCIA



Via Cavour, 109/111
46043 CASTIGLIONE D/STIVIERE (MN)
Tel. 0376.639901 - Fax 0376.630346



VENDITA NUOVO E USATO
AZIENDALI E KM ZERO
CENTRO REVISIONI



Via Romanino, 30
25018 MONTICHIARI (BS)
Tel. 030.9650047 - Fax 030.9651514

AGENZIA DEL GARDA MONTICHIARI

PRATICHE AUTOMOBILISTICHE
PASSAGGIO DI PROPRIETÀ CON AUTENTICHE IN SEDE
RINNOVO PATENTE: LUNEDÌ DALLE ORE 18,30
PREZZI VANTAGGIOSI - TEL. 030 9960695
PANDA 2 - VIA ROMANINO, 28 - MONTICHIARI (1° PIANO)

“Vittoria” della Zanola, “sconfitta” di Rosa

Sport in primo piano a Montichiari. Settore sempre gestito da Gianantonio Rosa: prima da sindaco, poi da vicesindaco. Dopo il suo insediamento quale sindaco, Zanola ha ereditato un vaso una volta di bell'aspetto ed ora pieno di incrinature. Che richiede cure ben più complesse delle parole.

Segnali percepibili da tempo. Suona ancor più grave il non averli valutati adeguatamente. Dalla semplificatrice “faciloneria” di Rosa, alla dura realtà: il Velodromo funziona e vive grazie al salvataggio della famiglia Bregoli. Accanto, cattedrale nel deserto, il Palageorge. “Fermo” da due anni, ora riparte con la pallavolo, con una A2 femminile proveniente da Verona.

Montichiari ha già vissuto un'esperienza simile negli anni '90. Nata e cresciuta con passi gradualmente, ad un certo punto la squadra s'è trovata, in pochi anni, a bruciare le tappe. Tanto che allo spareggio per l'ingresso in A1, l'allora Palazzetto del Centro Fiera superò ogni limite

di capienza. Palazzetto tra i più belli della provincia ed abbattuto per costruire mega ingresso ed auditorium: ricordate Rosa che accusava la precedente amministrazione di faraonismo?

Forse anche qualche tifoso di Rosa comincia a percepire la differenza tra la mania di grandezza ed il passo secondo la gamba, visti i conti non proprio felici del bilancio comunale.

Nostalgia di quelle partite: combattute e con protagoniste belle ed aggraziate. Ma società e squadra - a differenza della Gabeca - non sono mai entrate nel senso comunitario e sportivo dei montechiarensi. Basti ricordare che, in fatto di pubblico, le presenze erano di poche centinaia di persone: una sfida, come tifoseria... quasi all'altezza del calcio!

In riferimento al ventilato arrivo del volley maschile, la Marmi Lanza di Verona, così il sindaco Zanola dichiarava a Bresciaoggi, 9 agosto: «...abbiamo avuto contatti con almeno dieci società di primo piano, sia nel basket sia nel volley. Nessuno degli approcci ricevu-

ti in passato è mai andato a buon fine perché, tra le società di “primo piano” ci sono anche tanti “bidoni”, pieni di debiti, di giri strani, che a Montichiari non abbiamo voluto accogliere».

Lasciamo al sindaco la responsabilità delle sue affermazioni. Al netto delle parole, viene da chiedersi se la scelta ora effettuata sia del livello e del prestigio da lei più volte richiesta e proclamato.

Quindi il confronto, con altissime stagioni precedenti, sarà scontato ed inevitabile. In due anni, comunque la si ragioni, Montichiari, perdendo il volley maschile, ha perso, oltre ad una realtà sportiva di grandissimo respiro sportivo e sociale, anche un indotto economico di 1,6 milioni di euro.

E, se il problema erano le discariche, quelle ci sono rimaste sul groppone. Intanto a Monza, sindaco leghista, il volley maschile, cacciato da Montichiari, gode buonissima salute e ringrazia la signora Zanola per l'acume!

Dino Ferronato

Invito a tutti gli amici e simpatizzanti del GRIMM

Venerdì 14 ottobre - ore 20

Il consueto incontro d'autunno per passare una piacevole serata insieme con amici e simpatizzanti del Grimm, ed avere l'occasione per “illustrare le attività del Grimm, i campi di lavoro, i progetti portati a termine e quelli futuri”.

L'invito a partecipare, calorosamente rivolto dal Presidente Agostino Terzi, unitamente al Direttivo della benemerita Associazione, è esteso a quanti condividono le iniziative

che trovano il loro cuore nell'opera profetica e nella memoria di don Serafino Ronchi, fondatore del Grimm.

Chi accetta di partecipare alla serata, che si terrà presso il ristorante “Green Park Boschetti”, è pregato di dare conferma chiamando la segreteria al numero 030 9105015, dal lunedì al venerdì dalle ore 8,30 alle ore 12 e dalle ore 14,30 alle ore 18 entro il 10 ottobre.

Red

È soprattutto dal nulla che nascono le grandi cose!!!: “il parkour!!!”

È cominciato con un'idea ed ha portato molte novità, avventura, bei ricordi, duro lavoro, sacrificio e davvero un bel gruppo che ha la volontà e il desiderio di lavorare.

E' trascorsa così questa breve/lunga estate all'aperto, prevalentemente nella natura incontaminata della nostra cittadina, dove spiccava un intenso senso di libertà.

La responsabilità di tutto questo è il Parkour!!!

Per assaggiare un po' di acrobazie, che fanno parte di questa attività, oltre alle panchine, muretti, staccionate e ringhiere di Montichiari e dintorni, abbiamo saltato nella vasca di gommapiuma di Flero.

Per di più questo ci ha consentito di poter avviare un nuovo corso di Parkour anche a Flero, a partire dal mese di ottobre. Dopo i

corsi di Mantova e Montichiari, la Matsan Parkour si fa conoscere anche alle porte della città di Brescia.

Chiunque fosse interessato e volesse maggiori informazioni in merito, può telefonare a Mattia Ferri al 340-34 19 423 o contattare il seguente indirizzo e-mail: matsan@live.com oppure su Facebook.



Un salto acrobatico.

Dimostrazione contro Green Hill

Numerosi i partecipanti alla passeggiata a sei gambe

Si è svolto in modo pacifico il corteo contro la fabbrica di cani più grande d'Italia. Si tratta della ormai nota vicenda della Green Hill, con capannoni sul monte S. Zeno, dove vengono allevati 2718 beagle che vengono poi spediti ogni mese, circa 250, in laboratori in tutta Europa che applicano la vivisezione.

Molto attivo il Comitato di

Montichiari contro Green Hill che intende proseguire nella sensibilizzazione, a tutti i livelli, per risolvere questa situazione che non è certamente gradita dagli amanti dei cani e non solo.



Il raduno presso la piazza del Municipio. (Foto Mor)

ROBES
CARNI s.p.a.

PADANA
allevamenti



NEGOZIO SPECIALIZZATO

PER LE NOSTRE OFFERTE www.robescarni.it

Le nostre carni

Nodini di vitello nazionale	€ 11,90 al kg
Noce di scottona per bistecche	€ 7,70 al kg
Bistecca di scottona per pizzaiola	€ 7,90 al kg
Polpa tipo roastbeef all'inglese	€ 7,90 al kg
Polpa magra di coscia	€ 7,90 al kg
Arrotolato di pollo farcito	€ 6,40 al kg

Salumi e formaggi

Salame (nostra selezione)	€ 8,90 al Kg
Prosciutto cotto Robes	€ 11,90 al Kg
Gorgonzola Ciclamino extra (ns. selezione)	€ 7,90 al Kg

Altre offerte molto interessanti all'interno del negozio

**OFFERTISSIME DAL 6 OTTOBRE
AL 22 OTTOBRE 2011**

www.trony.it

Dal 6 al 23 ottobre 2011

I.P.

DA TRONY GLI SCONTI FANNO PRECIPITARE I PREZZI!



AD OTTOBRE SCONTI FINO AL 30%



~~949~~ **-20%** **749**

SAMSUNG UE40D6120 TV 3D LED 40"

Tuner digitale terrestre zapper in HD, 4 HDMI, tecnologia 3D Active, piattaforma web con Samsung Apps, accesso ai social network, Allshare wireless, videoregistrazione da USB (PVR ready), 3 USB video



~~549~~ **-30%** **379**

CARICO 9 Kg

1200 GIRI/MIN

SUPER SILENT

HOTPOINT ARISTON ECO9L1091S LAVATRICE

Programmi speciali: Extra Risciacquò, Lana Woolmark Platinum Care, Ciclo Baby, partenza ritardata



~~699~~ **-10%** **629**

HP PAVILION DV6-6152SL NOTEBOOK

Processore Intel® Core™ i7-2670QM, Hard Disk 640 GB, 4 GB RAM, AMD Radeon™ HD 6490M, 1 GB DDR5 dedicato, DVD±R±RW SM DL, display 15,6", Wi-Fi, HDMI, Webcam, Windows® 7 Home Premium

HDD 640 GB

GRAFICA 1 GB DDR5

COMPRI OGGI E PAGHI DA APRILE 2012!

Per conoscere le condizioni dei finanziamenti vedi ultima pagina *



Scarica gratuitamente l'esclusiva App Trony per iPhone, iPad e Android!

Disponibile su

Like us on Facebook

TRONY
NON CI SONO PARAGONI.

TRONY
NON CI SONO PARAGONI.

MONTICHIARI

(di fronte Centro Fiera)

NUOVO PUNTO VENDITA - AMPIO PARCHEGGIO

LE OFFERTE DEL MESE

www.pennati.com - Tel. 030.961108 - Fax 030.9672252

Lo sconto è libero da vincoli e si applica immediatamente alle casse. I prodotti raffigurati sono solo alcuni tra quelli a cui è applicato lo sconto. I prezzi esposti sono comprensivi di Eco-contributo IAE e validi nei punti vendita che partecipano all'iniziativa. Le offerte sono valide dal 6 al 23 ottobre, salvo errori ed omissioni. Le foto sono a scopo puramente indicativo.